

☆学士会館集宴会・会議室会員料金一覧☆

H29.8.1現在

会場	面積 (㎡)	収容人数		会員料金(2時間)		一般料金(2時間)	
		立食	着席	会食つき	会議のみ	会食つき	会議のみ
201	254	150	150	64,800	97,200	86,400	172,800
202	220	120	120	45,360	66,960	58,320	108,000
203	117	70	78	25,920	38,880	32,400	64,800
210	365	300	270	64,800	97,200	86,400	172,800
301	72	40	32	13,500	19,980	21,600	43,200
302	86	50	48	15,660	23,220	23,760	47,520
303	27	-	16	4,860	7,560	8,640	17,280
305	18	-	10	3,240	4,320	5,400	10,800
306	36	30	18	7,020	9,720	9,720	19,440
307	36	30	18	7,020	9,720	9,720	19,440
308	18	-	10	3,240	4,320	5,400	10,800
309	26	-	16	4,320	7,020	7,560	15,120
310	26	-	16	4,320	7,020	7,560	15,120
311	27	-	14	4,860	7,560	8,640	17,280
320	220	100	120	52,920	79,920	68,040	129,600

- ※会場のご利用時間は9時30分～21時となります。
- ※延長は30分単位で基本料金の25%を加算させていただきます。
- ※会場での準備、片付け、リハーサル等も料金はかかります。
- ※上記料金には、消費税が含まれております。別途サービス料(10%)を頂戴いたします。
- ※会食料金の料理はランチ(11:00～16:00)は平日2,160円以上、土日祝4,320円以上、ディナー(16:00～)は4,320円以上とさせていただきます。

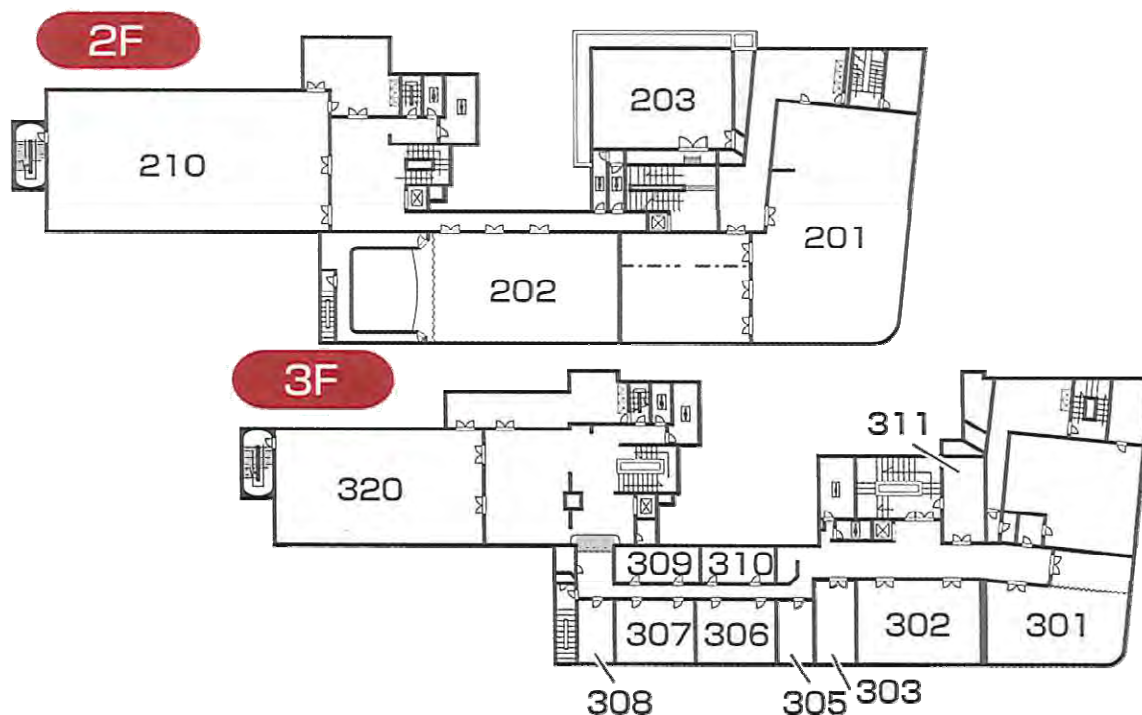

☆学士会館宿泊会員料金一覧☆

H29.8.1現在

客室料金	会員料金		一般料金	
	1名様	2名様	1名様	2名様
シングルルーム (全14室)16㎡	8,856	-	150	-
コンフォート シングルルーム (全4室)16㎡	11,340	-	13,392	-
シングル/コンフォート 延長料金(～17:00)	4,104	-	5,184	-
ツインルーム(全4室)				
401号室 21㎡	10,260	13,392	16	14,364
429号室 25㎡	11,340	15,444	16	16,416
406号室・408号室 32㎡	15,444	22,680	17,496	25,704
トリプルルーム(全1室)			120	
430号室 41㎡	12,312	18,036	14,364	19,548
スイートルーム(全1室)				
412号室 45㎡	20,520	35,748	22,680	37,584
ツイン/トリプル/スイート 延長料金(～17:00)	6,156		7,236	

- ※上記は1室あたりの料金となります。
- ※上記料金には消費税、サービス料が含まれています。
- ※ご宿泊料金に応じて宿泊税が別途必要な場合がございます。
- ※朝食は無料サービスです。
- ※キャンセル料／当日：室料100% 前日・前々日：室料50%

◆チェックイン／14:00～21:00 ◆チェックアウト／11:00
◆門限／24:00 ◆朝食／7:00～10:00

☆学士会館ウエディング特典☆

学士会会員が会館で婚礼をした際、50,000円(お二人とも会員の場合80,000円)を贈呈
 ※学士会会員が紹介した場合は、30,000円。
 ※贈呈方法については、担当より説明がございます。

☆学士会館レストラン4店舗での会員特典☆

会員証(該当年度)の入店時提示で、13時以降・平日来店のランチ(セブンズハウス除く
 ディナー飲食料金10%割引(カード可。同伴含め10名まで)
 ※終身会員本人はランチ全時間帯10%割引
 レストラン個室料金無料